

QUADRO DE ESQUADRIAS									
COORDO	QUANT.	LARGURA	ALTURA	PERFIL	ÁREA	ESPEC. DE	OBSERVAÇÕES	MATERIAL	
PORTAS									
P1	18	0,90	2,10	-	1,88		ABRIR INTERNA	MADERA	
P2	04	0,75	2,10	-	1,58		ABRIR INTERNA	MADERA	
P3	08	0,90	2,10	-	1,81		ABRIR INTERNA	MADERA	
P4	01	1,00	2,10	-	2,10		ABRIR INTERNA	FERRO	
P5	01	2,00	2,10	-	4,20		ABRIR EXTERNA	VERO TEMP. 10mm	
JANELAS									
J1	18	0,90	1,10	1,00	1,00		2 FOLHAS DE CONVER	FERRO	
J2	02	3,00	1,10	1,00	3,30		2 FOLHAS DE CONVER	FERRO	
J3	03	1,47	1,10	1,00	1,62		2 FOLHAS DE CONVER	FERRO	
J4	02	1,48	1,10	1,00	1,63		2 FOLHAS DE CONVER	FERRO	
J5	01	1,40	1,10	1,00	1,54		2 FOLHAS DE CONVER	FERRO	
J6	04	0,90	0,80	0,80	0,72		1 FOLHA MANGUANTE	FERRO	
J7	01	0,90	0,80	0,80	0,72		1 FOLHA MANGUANTE	FERRO	
J8	01	0,90	0,80	0,80	0,72		1 FOLHA MANGUANTE	FERRO	
J9	02	2,00	1,00	1,00	2,00		2 FOLHAS DE CONVER	VERO TEMP. 10mm	
J10	02	1,00	1,00	1,00	1,00		2 FOLHAS DE CONVER	VERO TEMP. 10mm	
J11	01	1,00	1,00	1,00	1,00		1 FOLHA	TUJO VERDE	
J12	01	1,00	1,00	1,00	1,00		1 FOLHA	QUILORTINA	FERRO

OBS: VERGAS E CONTRAVERGAS EM TODAS AS JANELAS.
OBS2: VERGAS EM TODAS AS PORTAS.

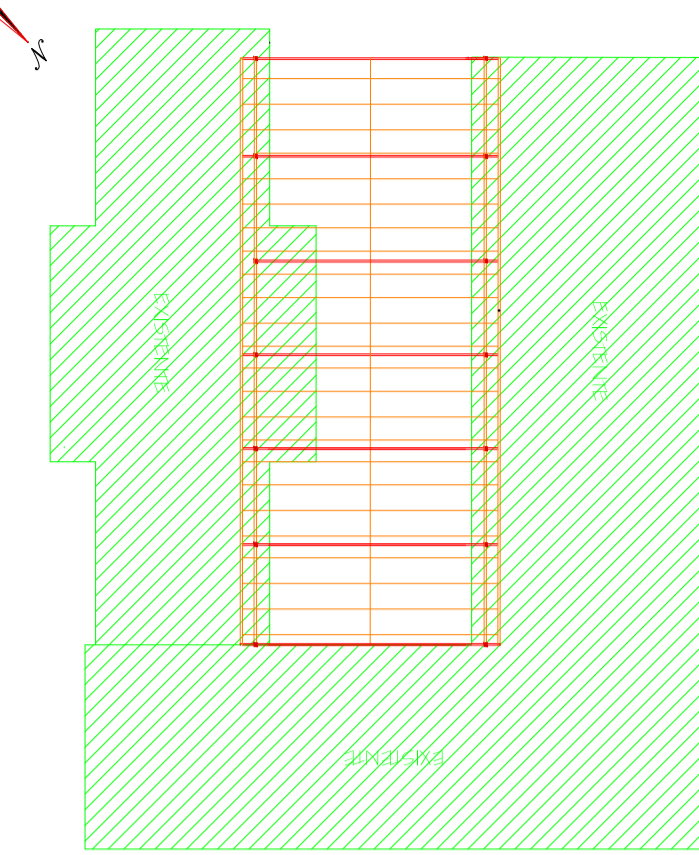

SITUAÇÃO
5/ ESCALA

ESTATISTICA

ÁREA DO TERRENO 200,17m²
 ESCOLA RURAL (BLOCO 1) 200,17m²
 PÁTIO COBERTO (BLOCO 2) 325,78m²
 SALAS DE AULA (BLOCO 3) 589,64m²
 ÁREA CONSTRUÍDA 1.109,59m²
 QUARTIL/DIREÇÃO A CONSTRUIR 17,78m²
 ÁREA TOTAL 1.127,37m²
 TAXA DE OCUPAÇÃO
 COEF. APROVEITAMENTO

LEGENDA

- DEMOLIR/REPARAR (Red line)
- EXISTENTE (Green line)
- AMPLIAÇÃO (Black line)

PLANTA BAIXA
A: 1.127,37 m²
ESC: 1/75

DIREITOS AUTORAIS RESERVADOS

ALTERAÇÕES DO PROJETO SOMENTE PODERÃO SER FEITAS MEDIANTE AUTORIZAÇÃO DO PROJETISTA

	TÍTULO AMPLIAÇÃO E REFORMA ESCOLA CÂNDIDO BERTOTTO ZUCATTI	FRANCHA 01
	REFERÊNCIA PLANTA BAIXA REFORMA/AMPLIAÇÃO SITUAÇÃO E ESTATÍSTICA	
PROPRIETÁRIO P.M. DE MACIEIRA 95.992.020/001-00	ASSINATURA	
RESPONSÁVEL TÉCNICO JEAN MARCELO ZIERO ARQ. E URB. CAU/BR A32454-0	ASSINATURA	
DESENHADO ARQ. JEAN	ESCALA 1/75	PREFEITURA
Av. Manoel Roque, 99 Videira - SC Fone 5660255	DATA SET/2023	