

ELEVAÇÃO FRONTAL
ESC: 1/75

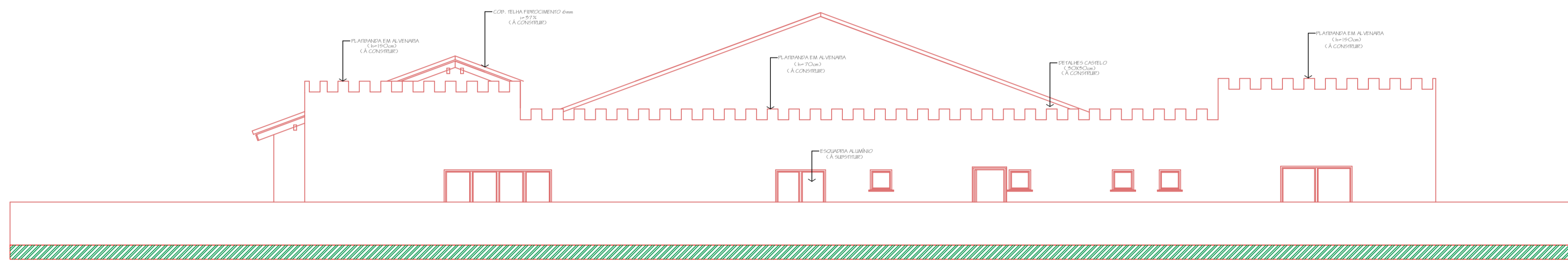

ELEVAÇÃO LATERAL
ESC: 1/75

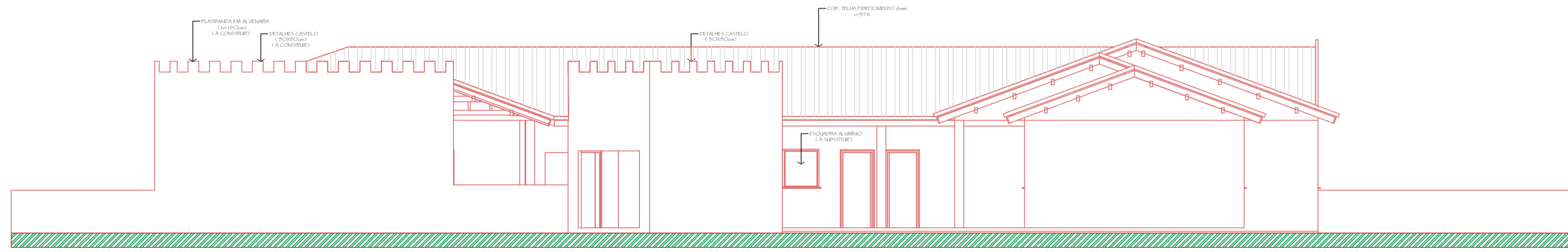

ELEVAÇÃO LATERAL
ESC: 1/75

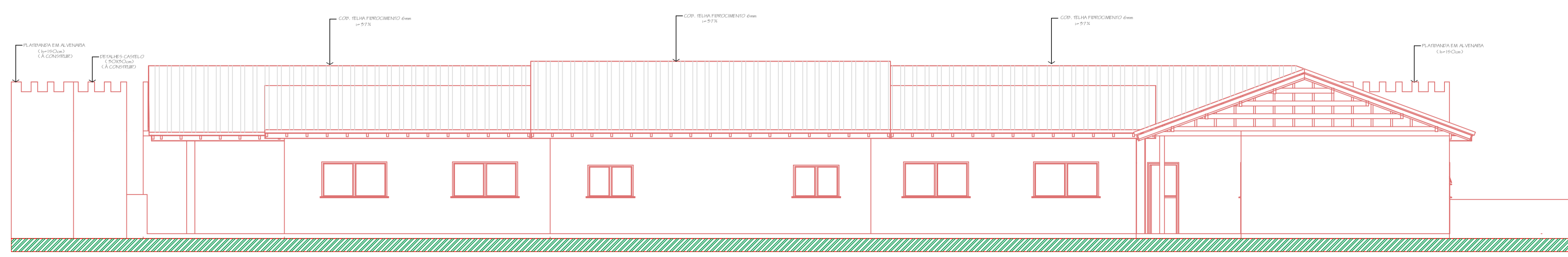

ELEVAÇÃO FUNDOS
ESC: 1/75

DIREITOS AUTORAIS RESERVADOS
AL SERVIDOR DO PROJETO SOMENTE. PODERÃO SER REPRODUZIDAS MEDIANTE AUTORIZAÇÃO DO PROPRIETÁRIO.

 AMARP Associação dos Municípios do Alto Vale do Rio do Peixe Douglas F. de Mello Presidente Odivar Clóvis Bischof Secretário Executivo Av. Manoel Roque, 99 Videira - SC Fone 5660255	TÍTULO AMPLIAÇÃO E REFORMA ESCOLA CÂNDIDO BERTOTTO ZUCATTI	PRANCHA 04
	REFERÊNCIA ELEVAÇÃO FRONTAL ELEVAÇÃO LATERAL ELEVAÇÃO FRONTAL ELEVAÇÃO FUNDOS	
	PROPRIETÁRIO P.M. DE MACIEIRA 95.992.020/001-00	ASSINATURA _____
	RESPONSÁVEL TÉCNICO JEAN MARCELO ZIERO ARQ. E URB. CAU/BR A32454-0	ASSINATURA _____
DESENHO ENG. BRUNA	ESCALA 1/75 DATA OUT/2022	PREFEITURA _____