

ELEVAÇÃO FRONTAL
ESC: 1/75

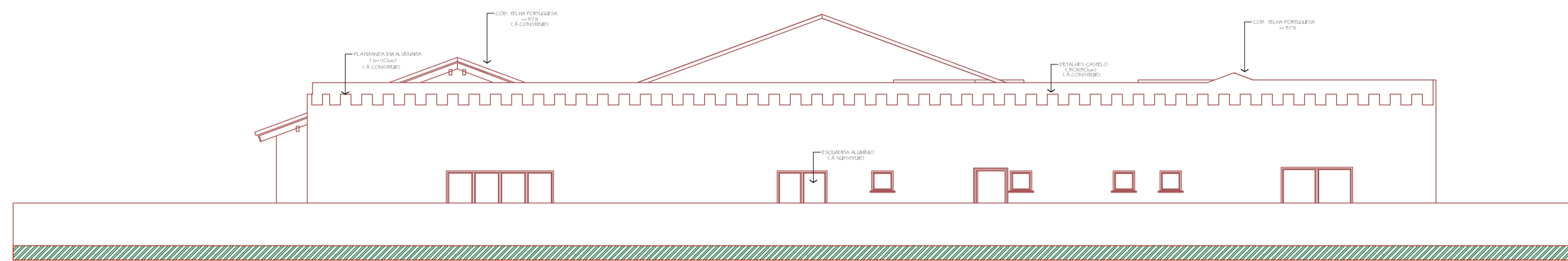

ELEVAÇÃO LATERAL
ESC: 1/75

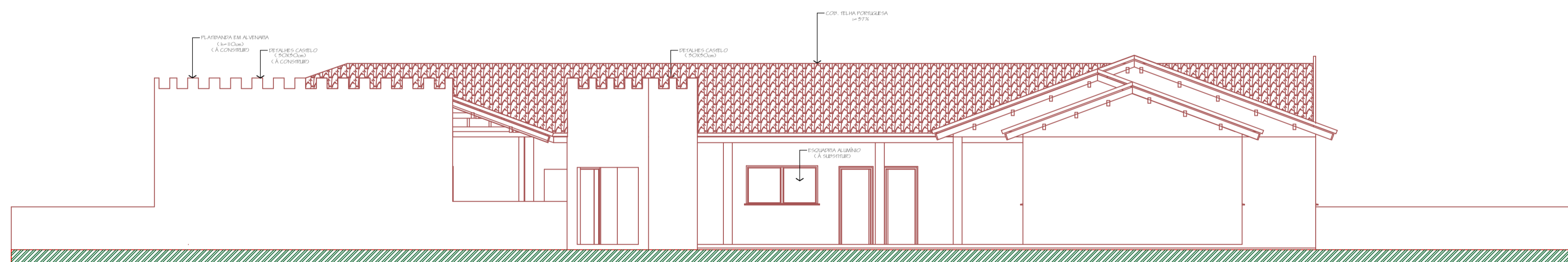

ELEVAÇÃO LATERAL
ESC: 1/75

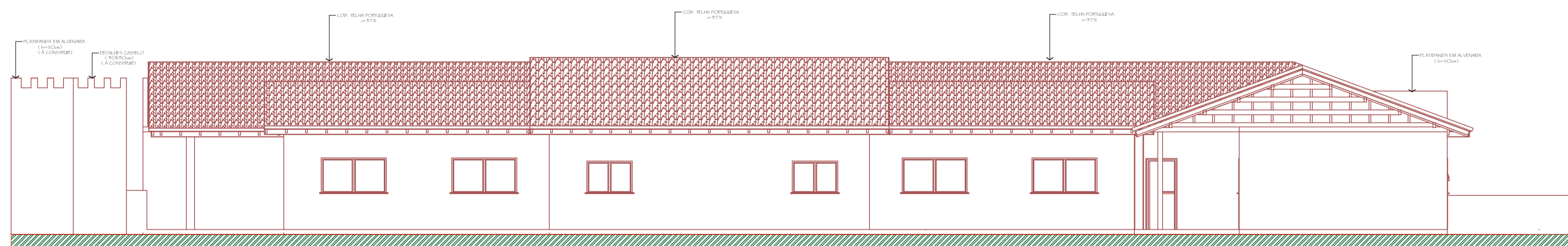

ELEVAÇÃO FUNDOS
ESC: 1/75

DIREITOS AUTORAIS RESERVADOS				
AL TERCEIROS DO PROJETO SOMENTE. PODERÃO SER IDENTIFICADAS MEDIANTE AUTORIZAÇÃO DO PROJETISTA.				
<p>Associação dos Municípios do Alto Vale do Rio do Peixe</p> <p>Douglas F. de Mello Presidente</p> <p>Odivar Clóvis Biscaro Secretário Executivo</p> <p>Av. Manoel Roque, 99 Videira - SC Fone 5660255</p>	TÍTULO AMPLIAÇÃO E REFORMA ESCOLA CÂNDIDO BERTOTTO ZUCATTI		PRANCHA 04	
	REFERÊNCIA ELEVAÇÃO FRONTAL ELEVAÇÃO LATERAL ELEVAÇÃO FRONTAL ELEVAÇÃO FUNDOS			
	PROPRIETÁRIO P.M. DE MACIEIRA 95.992.020/001-00		ASSINATURA _____	
	RESPONSÁVEL TÉCNICO JEAN MARCELO ZIERO ARQ. E URB. CAU/BR A32454-0		ASSINATURA _____	
DESENHO ENG. BRUNA		ESCALA 1/75	PREFEITURA _____	
		DATA AGO/2021		