

CORTE AA'
ESC: 1/75

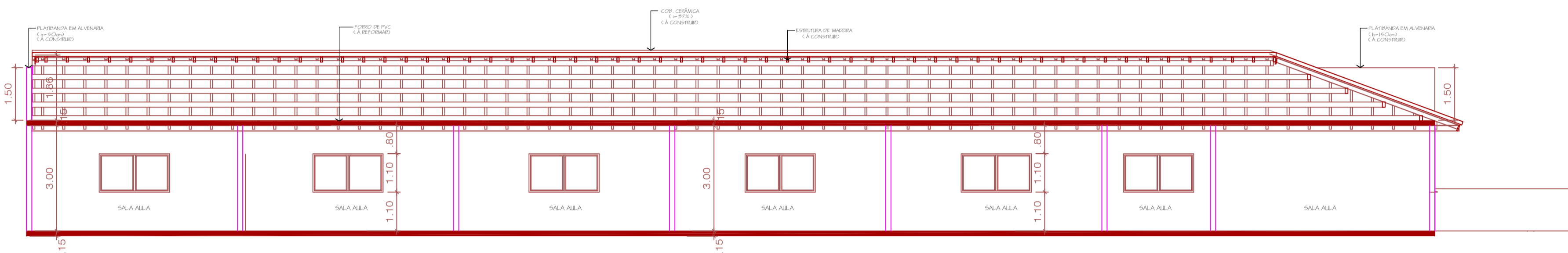

CORTE BB'
ESC: 1/75

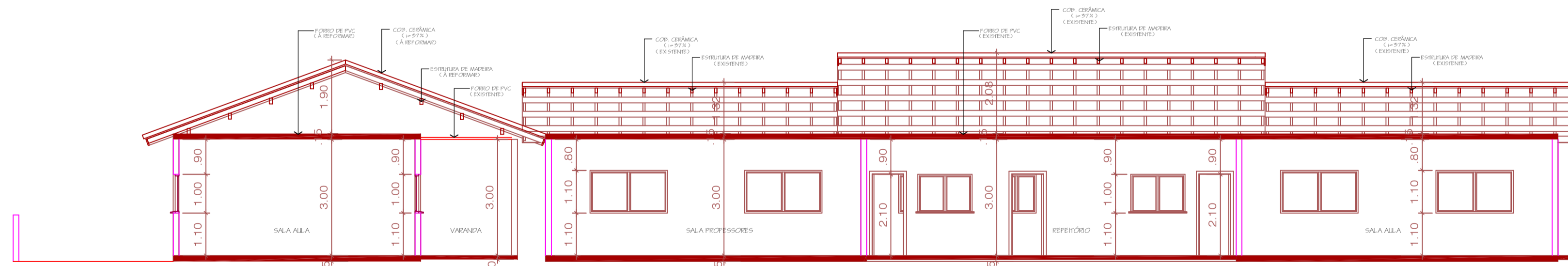

CORTE CC'
ESC: 1/75

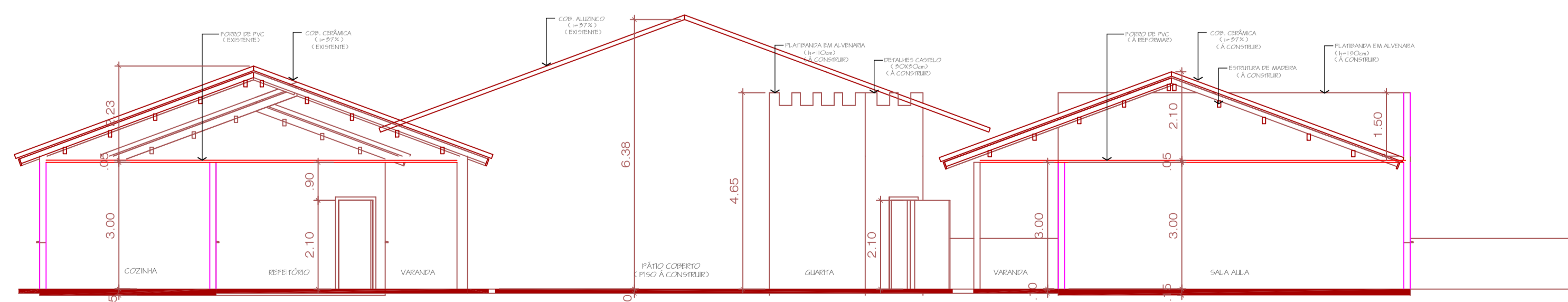

CORTE DD'
ESC: 1/75

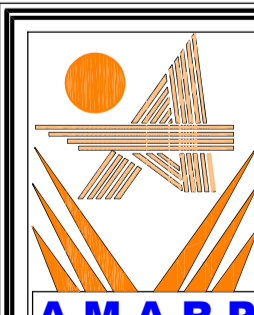
DIREITOS AUTORAIS RESERVADOS			
AL TERCEIROS DO PROJETO SOMENTE. PODERÃO SER REPRODUZIDAS MEDIANTE AUTORIZAÇÃO DO PROJETISTA.			
 <p>AMARP Associação dos Municípios do Alto Vale do Rio do Peixe</p>	TÍTULO AMPLIAÇÃO E REFORMA ESCOLA CÂNDIDO BERTOTTO ZUCATTI		PRANCHA <div style="font-size: 2em; text-align: center;">02</div>
	REFERÊNCIA CORTE AA' CORTE BB' CORTE CC' CORTE DD'		PROPRIETÁRIO P.M. DE MACIEIRA 95.992.020/001-00
Douglas F. de Mello Presidente	RESPONSÁVEL TÉCNICO JEAN MARCELO ZIERO ARQ. E URB. CAU/BR A32454-0		ASSINATURA <hr/>
Odivar Clóvis Biscaro Secretário Executivo	DESENHO ENQ. BRUNA	ESCALA 1/75 DATA AGO/2021	PREFEITURA <hr/>
Av. Manoel Roque, 99 Videira - SC Fone 5660255			