

1 PLANTA BAIXA ORIGINAL  
ESCALA 1/50

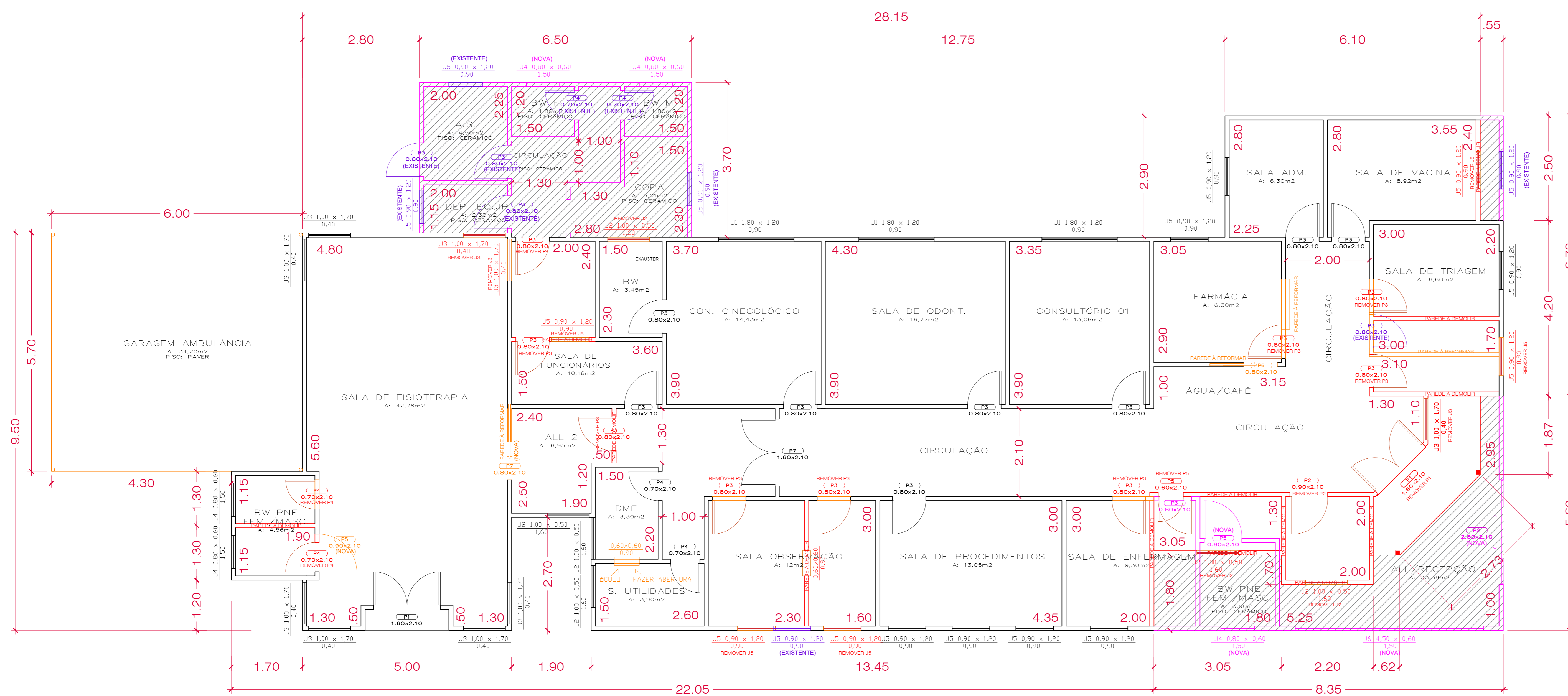

2 PLANTA BAIXA DE REFORMA  
ESCALA 1/50

LEGENDA	
	ÁREA A AMPLIAR
	PAREDES À AMPLIAR
	PAREDES À DEMOLIR
	PAREDES À REFORMAR
	PAREDES EXISTENTE
	PORTAS E JANELAS NOVAS
	PORTAS E JANELAS REUTILIZADAS
	PORTAS E JANELAS À REMOVER
	PORTAS E JANELAS À MANTER

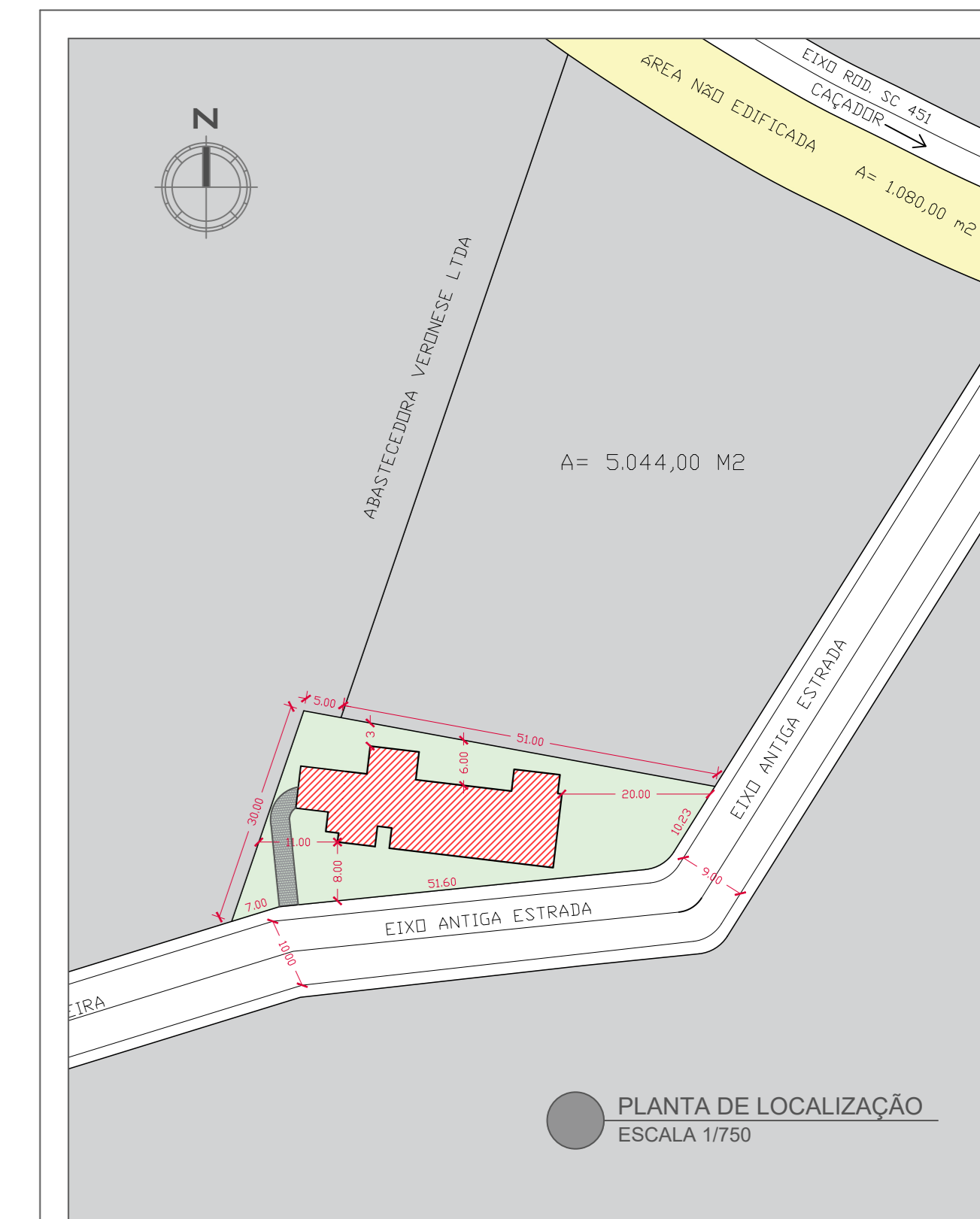

QUADRO DE ESQUADRIAS - REMOÇÃO									
CÓDIGO	QUANT.	LARGURA	ALTURA	FETORIL	ÁREA TOTAL M2	OBSERVAÇÕES	MATERIAL	OBIS. GERAL	AMBIENTE
<b>PORTAS</b>									
P1	01	1,60	2,10	-	3,36	ABRIR INTERNA	VERDO	REMOVER	ENTRADA PRINCIPAL
P2	01	0,80	2,10	-	1,68	ABRIR INTERNA	MADERA	REMOVER	BV FEM RECEPÇÃO
P3	08	0,80	2,10	-	13,44	ABRIR INTERNA	MADERA	REMOVER	S. TRIAGEM, GRIPÁRIO, FARM. S. ESTERIL, DME, DEPOSITO E COXA
P4	02	0,70	2,10	-	2,94	ABRIR INTERNA	MADERA	REMOVER	BV MASC. E BV FEM DA SALA DE FISIOTERAPIA
P5	01	0,60	2,10	-	1,26	ABRIR EXTERNA	MADERA	REMOVER	BV MASC. RECEPÇÃO
<b>JANELAS</b>									
J2	03	1,00	0,50	1,60	1,50	1 FOLHA BASCULANTE	FERROVODRO	REMOVER	BV MASC. E BV FEM DAS FISIOTERAPIA / BV S. GINEC.
J3	03	1,00	1,70	0,40	2,10	1 FOLHA BASCULANTE	FERROVODRO	REMOVER	SALA DE FISIOTERAPIA / FARMACIA
J5	05	0,90	1,20	0,50	5,40	2 FOLHAS DE CORRER	FERROVODRO	REMOVER	S. VACINA, GRIPÁRIO, S. ESTERIL, DME, DEPOSITO

**PROJETO DE REFORMA/AMPLIAÇÃO** Folha N° 1/5

Proprietário: Prefeitura Municipal de Macieira - Secretaria de Saúde  
 Projeto de reforma  
 Rua: km30  
 Bairro:  
 Cidade: Macieira/SC.

Situação S/ Escala Indicada  
 PLANTA DE LOCALIZAÇÃO  
 PLANTA BAIXA ORIGINAL  
 PLANTA BAIXA DE REFORMA  
 LEGENDA  
 QUADRO DE ESQUADRIAS

Declaração:  
 Declaro que a aprovação do projeto pela prefeitura não implica no reconhecimento do direito de propriedade do terreno.

**BS ENGENHARIA**  
 Email: bsconstrucaoengenharia@gmail.com  
 CNPJ: 34.761.344/0001-35  
 Tel: (49)99975-7992  
 (49)9960-0669  
 Engenheira Civil  
 Bruna C. Carvalho  
 CREA-SC 164251-3  
 Desenhista  
 Larissa Medeiros

Proprietário:  
 Pref. Municipal de Macieira - Secretaria de saúde  
 CNPJ: 55.992.020/0001-00

Proprietário:  
 Bruna Caroline Carvalho  
 Engenheira Civil  
 CREA-SC 164251-3