

1 PLANTA BAIXA DE DEMOLIÇÃO
ESCALA 1/50

LEGENDA

- ÁREA A AMPLIAR
- PAREDES A AMPLIAR
- PAREDES A DEMOLIR
- PAREDES A REFORMAR
- PAREDES EXISTENTE
- PORTAS E JANELAS NOVAS
- PORTAS E JANELAS REUTILIZADAS
- PORTAS E JANELAS A REMOVER
- PORTAS E JANELAS A MANTER

QUADRO DE ESQUADRIAS - REMOÇÃO

CODIGO	QUANT	LARGURA	ALTURA	FEITORIA	ÁREA TOTAL M2	OBSERVAÇÕES	MATERIAL	ORS. GERAL	AMBIENTE
PORTAS									
P1	01	1.80	2.10	-	3.78	ABRIR INTERNA	VIDRO	REMOVER	ENTRADA PRINCIPAL
P2	01	0.80	2.10	-	1.68	ABRIR INTERNA	MADERA	REMOVER	BW FEM RECEPCAO
P3	05	0.80	2.10	-	8.40	ABRIR INTERNA	MADERA	REMOVER	S. TRIAGEM, GRIPARIO, FARM. S. ESTERIL, DME, DEPOSITO E COPA
P4	02	0.70	2.10	-	2.94	ABRIR INTERNA	MADERA	REMOVER	BW MASC E BW FEM DA SALA DE FISIOTERAPIA
P5	01	0.60	2.10	-	1.26	ABRIR EXTERNA	MADERA	REMOVER	BW MASC RECEPCAO
JANELAS									
J1	03	1.00	0.50	1.60	1.50	1 FOLHA BASCULANTE	FERROVIDRO	REMOVER	BW MASC E BW FEM DA S. FISIOTERAPIA, BW S. GINEC.
J2	03	1.00	1.70	0.40	2.10	1 FOLHA BASCULANTE	FERROVIDRO	REMOVER	SALA DE FISIOTERAPIA E FACHADA
J3	05	0.90	1.20	0.90	5.40	2 FOLHAS DE CORRER	FERROVIDRO	REMOVER	S. VACINA, GRIPARIO, S. ESTERIL, DME, DEPOSITO

QUADRO RESUMOS

ZONAZIA / SE	BAIRRO: KM30	KM30
ÁREA DO TERRENO		1.052.331 m²
RESUMO DE ÁREAS		
ÁREA A SER REFORMADA:		TOTAL
ÁREA A SER AMPLIADA:		42.63m²
ÁREA TOTAL:		312.64m²
RECULO FRONTAL	20.00m	13.00m

OBSERVAÇÕES GERAIS:

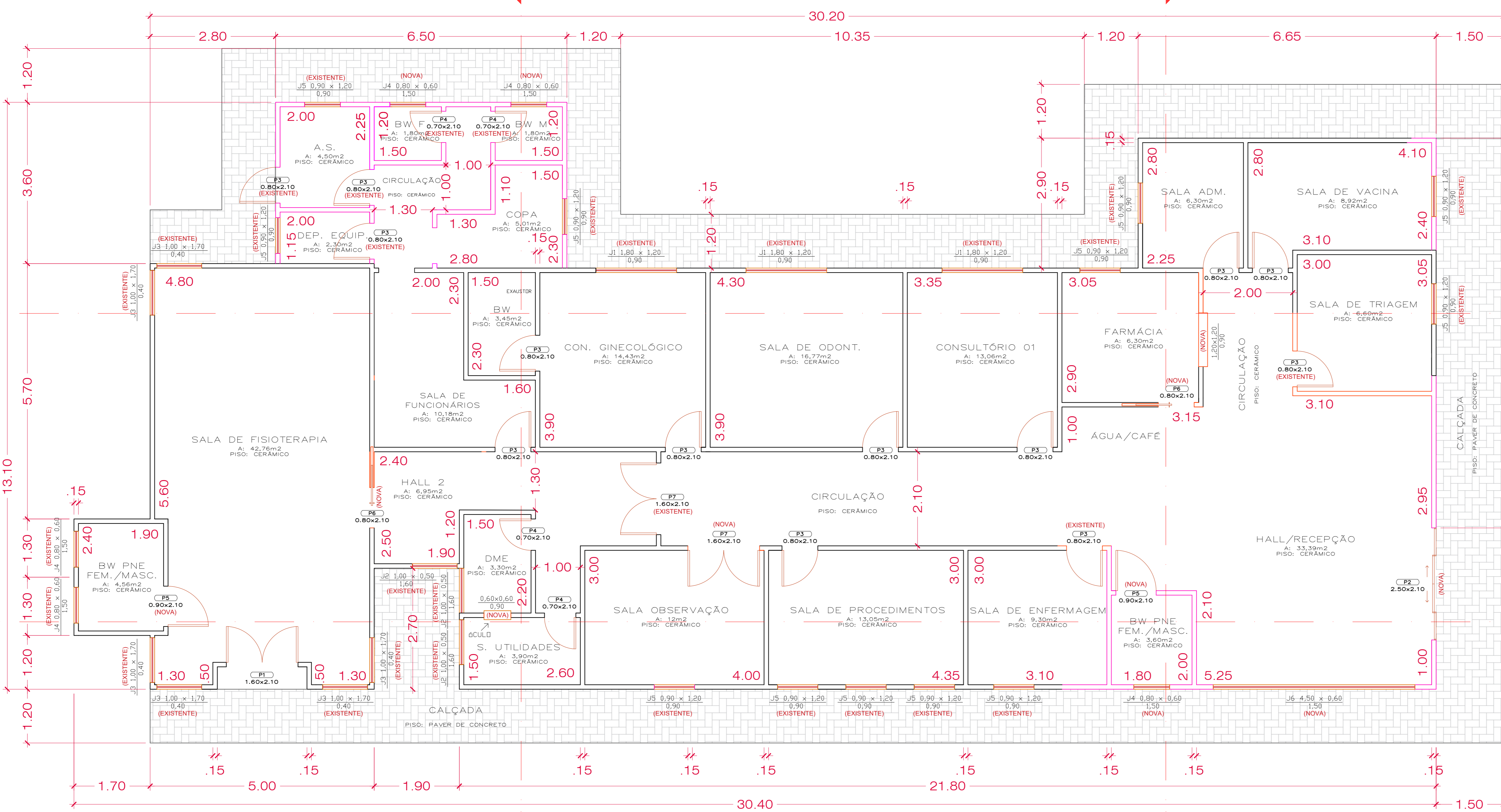

2 PLANTA BAIXA - AMPLIAÇÃO
ESCALA 1/50

QUADRO DE ESQUADRIAS - AMPLIAÇÃO

CODIGO	QUANT	LARGURA	ALTURA	FEITORIA	ÁREA TOTAL M2	OBSERVAÇÕES	MATERIAL
PORTAS							
P1	01	1.80	2.10	-	3.78	ABRIR INTERNA	VIDROMADERA
P2	01	2.80	2.10	-	5.25	CORRER	VIDRO
P3	13	0.80	2.10	-	21.84	ABRIR INTERNA	MADERA
P4	04	0.70	2.10	-	5.88	ABRIR INTERNA	MADERA
P5	02	0.80	2.10	-	3.78	ABRIR EXTERNA	MADERA
P6	03	0.80	2.10	-	5.04	CORRER	MADERA
P7	02	1.80	2.10	-	6.72	ABRIR INTERNA	PVC
JANELAS							
J1	03	1.80	1.20	0.90	6.48	2 FOLHAS DE CORRER 2 FOLHAS FIXAS	FERROVIDRO
J2	03	1.00	0.50	1.60	1.50	1 FOLHA BASCULANTE	FERROVIDRO
J3	05	1.00	1.70	0.40	10.20	1 FOLHA BASCULANTE	FERROVIDRO
J4	05	0.80	0.60	1.50	1.44	1 FOLHA BASCULANTE	FERROVIDRO
J5	12	0.90	1.20	0.90	12.96	2 FOLHAS DE CORRER	FERROVIDRO
J6	1	4.50	0.60	1.50	2.70	4 FOLHAS BASCULANTE	FERROVIDRO

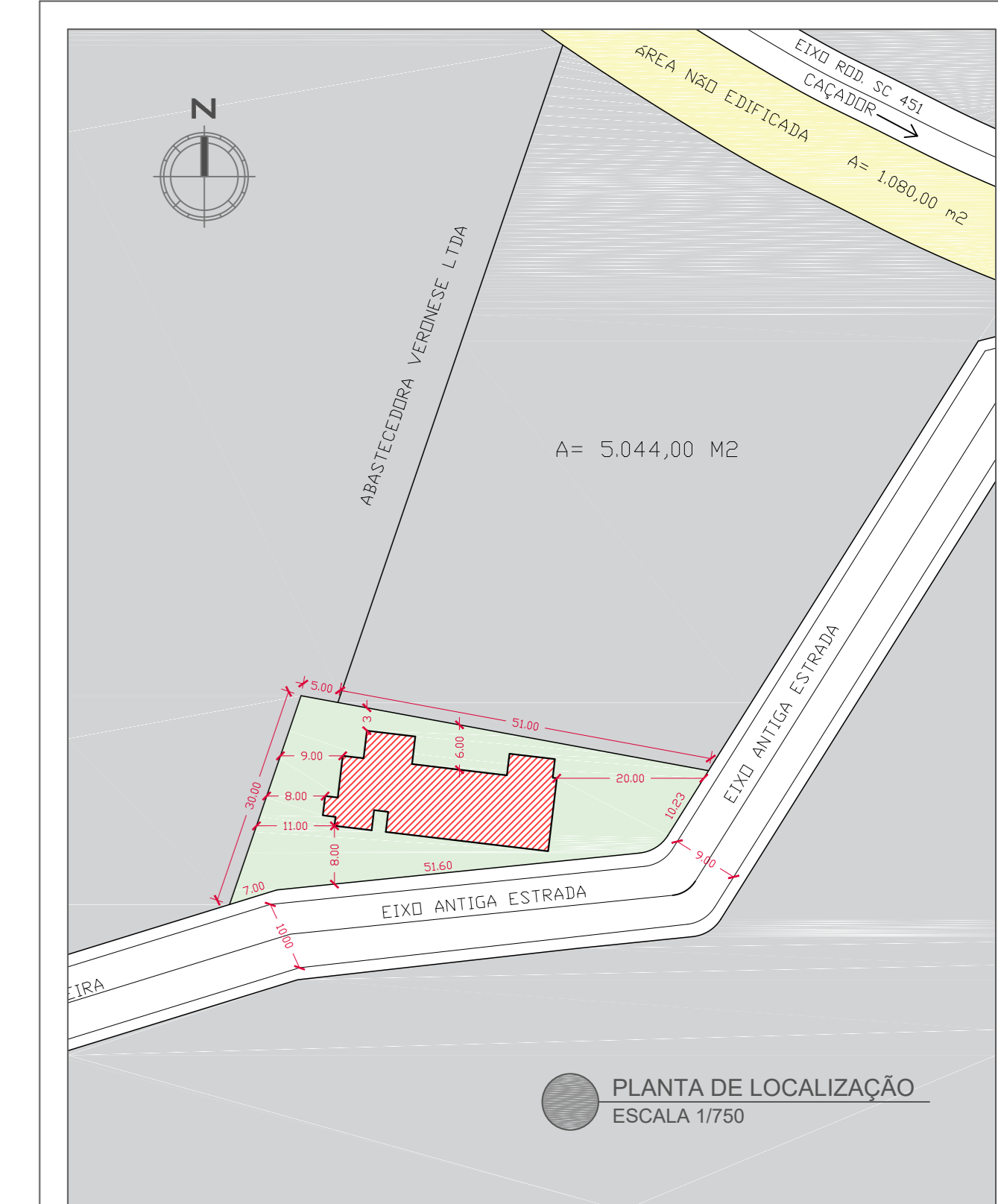

PROJETO DE REFORMA/AMPLIAÇÃO Folha Nº 1/2

Proprietário: Prefeitura Municipal de Macieira - Secretaria de Saúde
 Projeto de ampliação
 Rua: km30
 Bairro:
 Cidade: Macieira/SC.

Situação S/ Escala Indicada
 PLANTA DE LOCALIZAÇÃO
 PLANTA BAIXA DE AMPLIAÇÃO
 QUADRO DE ESQUADRIAS
 LEGENDA
 QUADRO DE RESUMOS

Declaração:
 Declaro que a aprovação do projeto pela prefeitura não implica no reconhecimento do direito de propriedade do terreno.

BS ENGENHARIA
 Email: bsconstrucaoengenharia@gmail.com
 CNPJ: 34.761.344/0001-35
 Tel: (49)99975-7992
 (49)3980-0969
 Engenharia Civil
 Bruna C. Carvalho
 CREA-SC 164251-3
 Desenhista
 Larissa Medeiros

Proprietário
 Pref. Municipal de Macieira - Secretaria de saúde
 CNPJ 55.992.020/0001-00

Bruna Caroline Carvalho
 Engenharia Civil
 CREA-SC 164251-3