

1 Térreo  
1:50

10.23

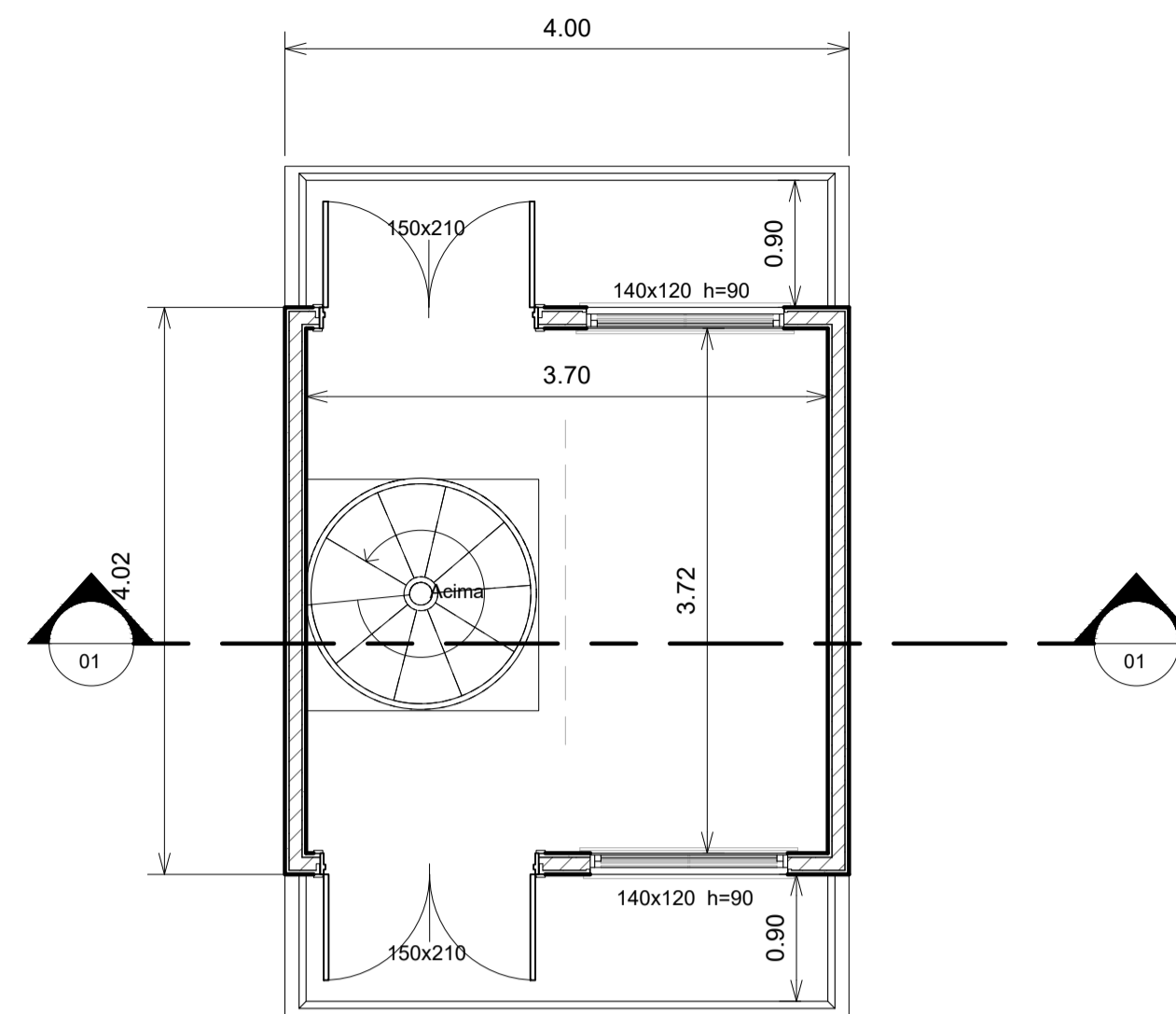

2 2º Pav.  
1:50

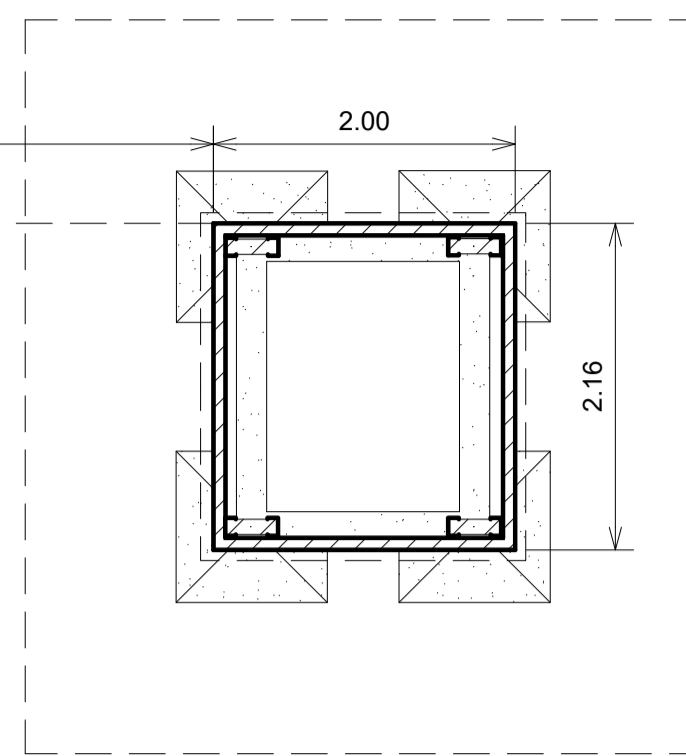
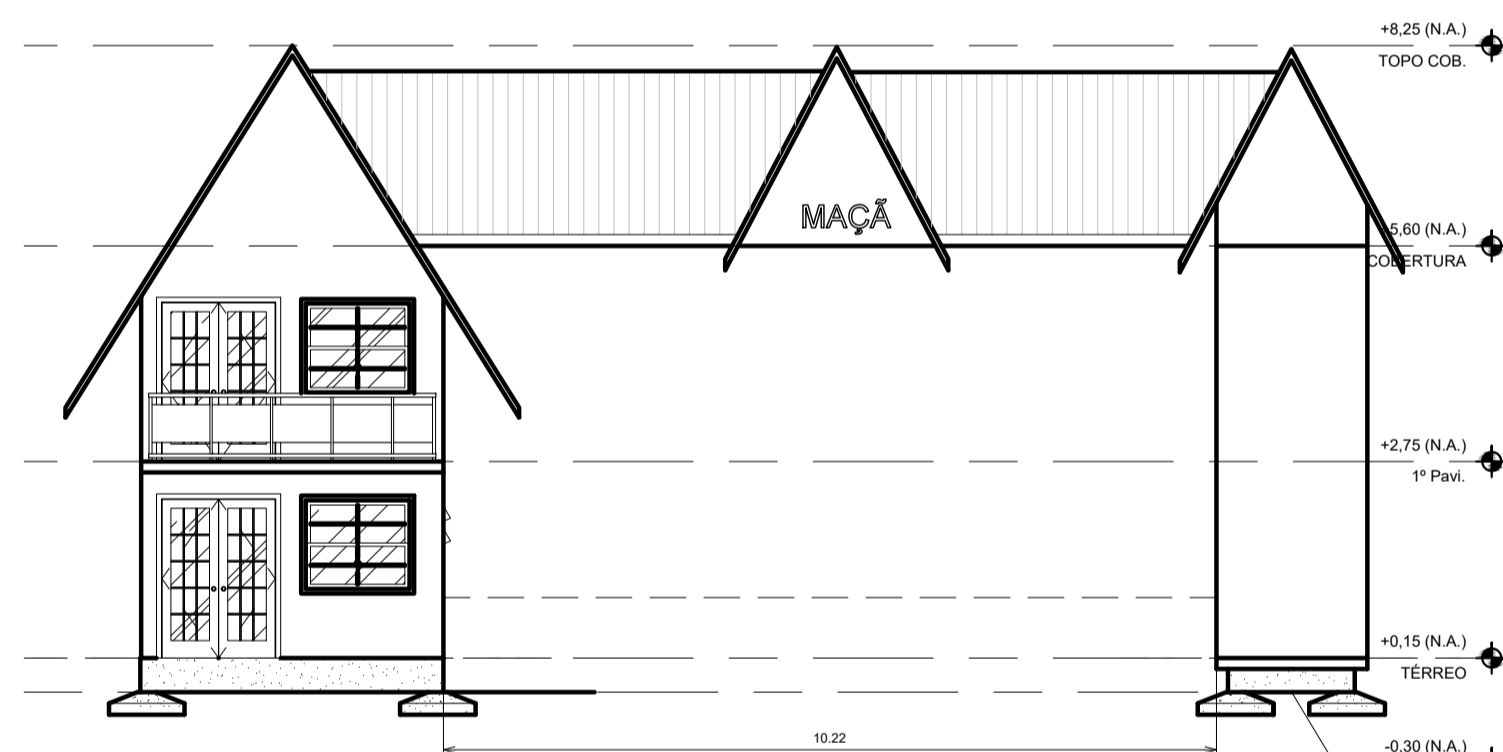
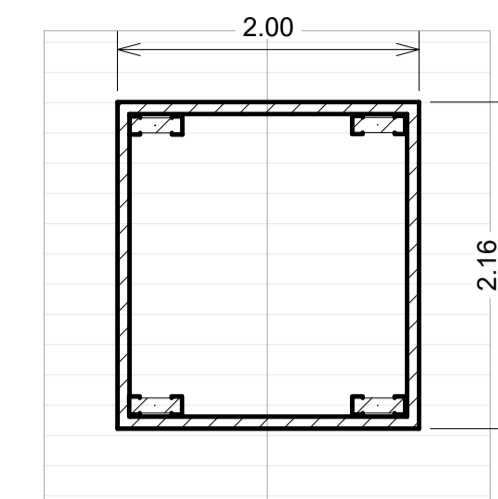
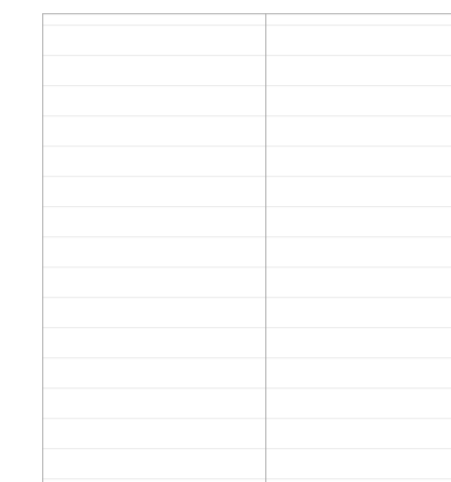

3 Elevação da fachada  
1:50

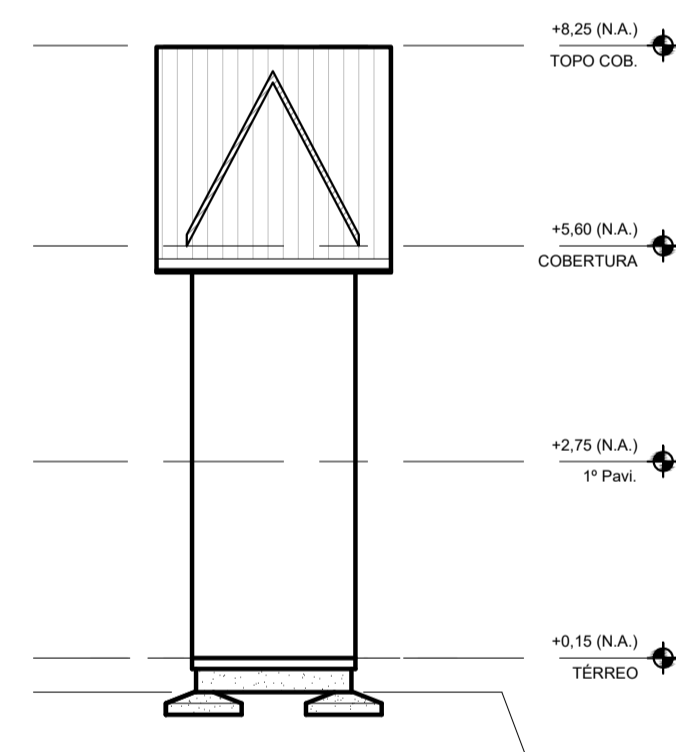

4 Elevação da fachada  
1:50

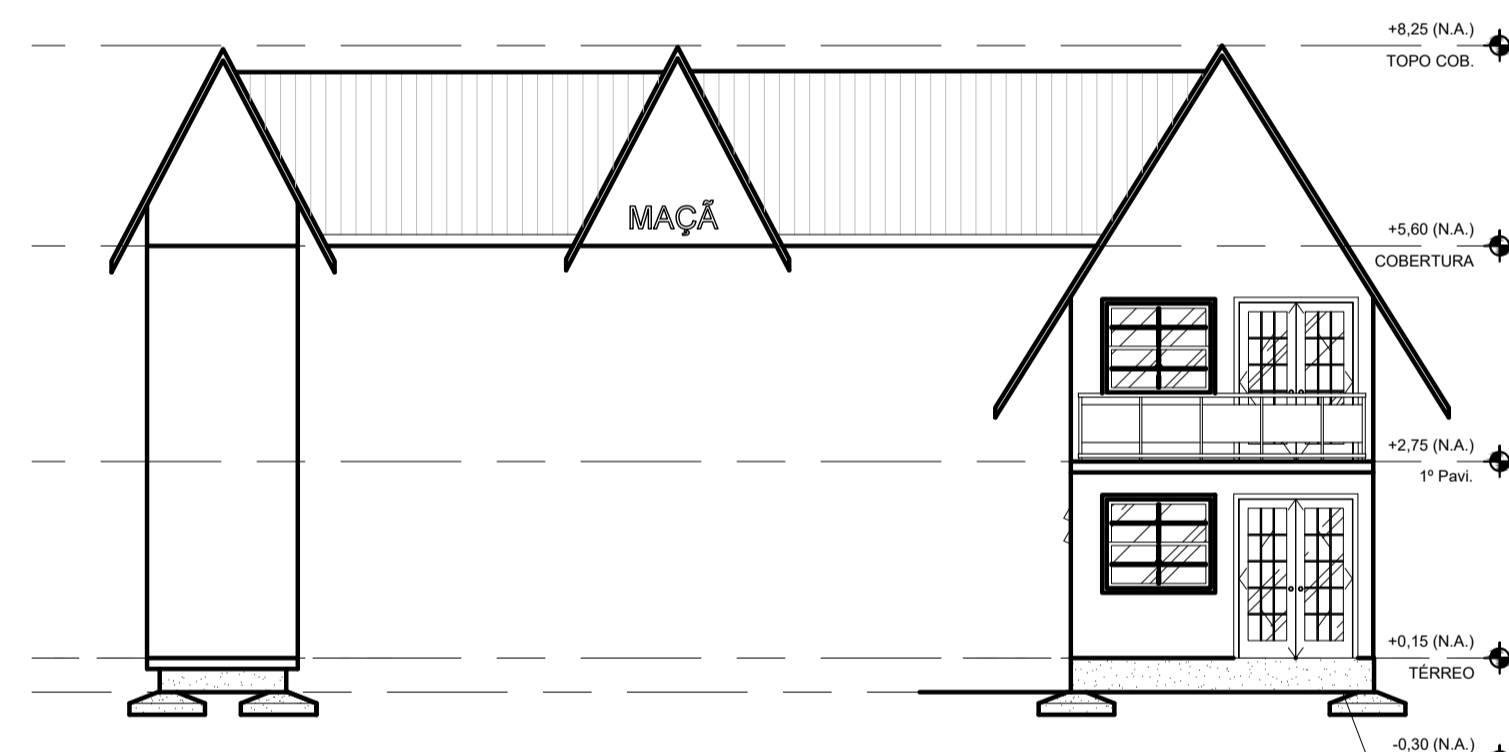

5 Elevação da fachada  
1:50

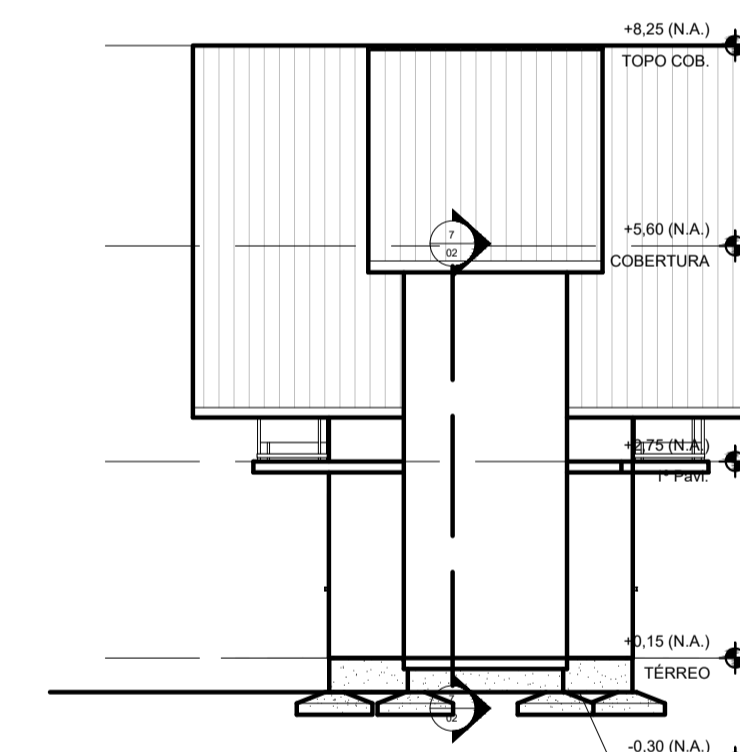

6 Elevação da fachada  
1:50

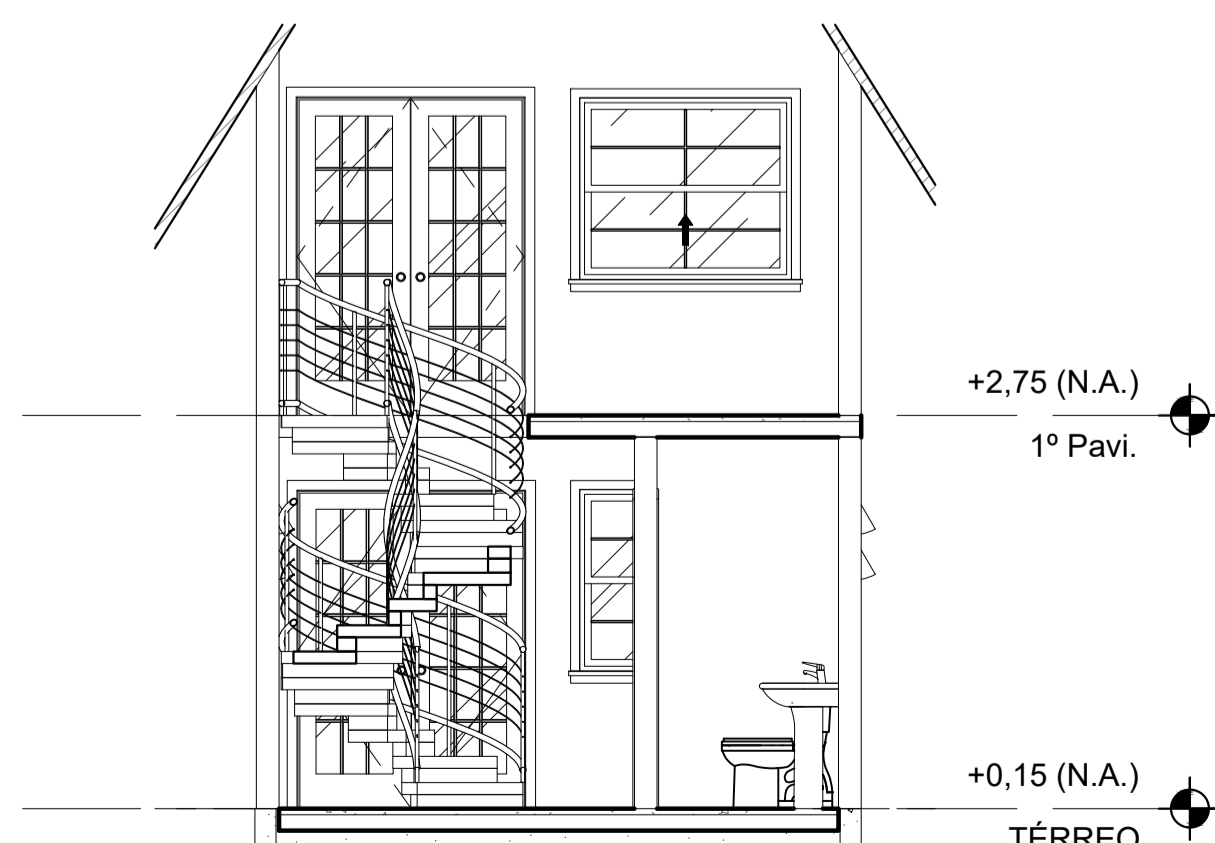

7 Corte 01  
1:50

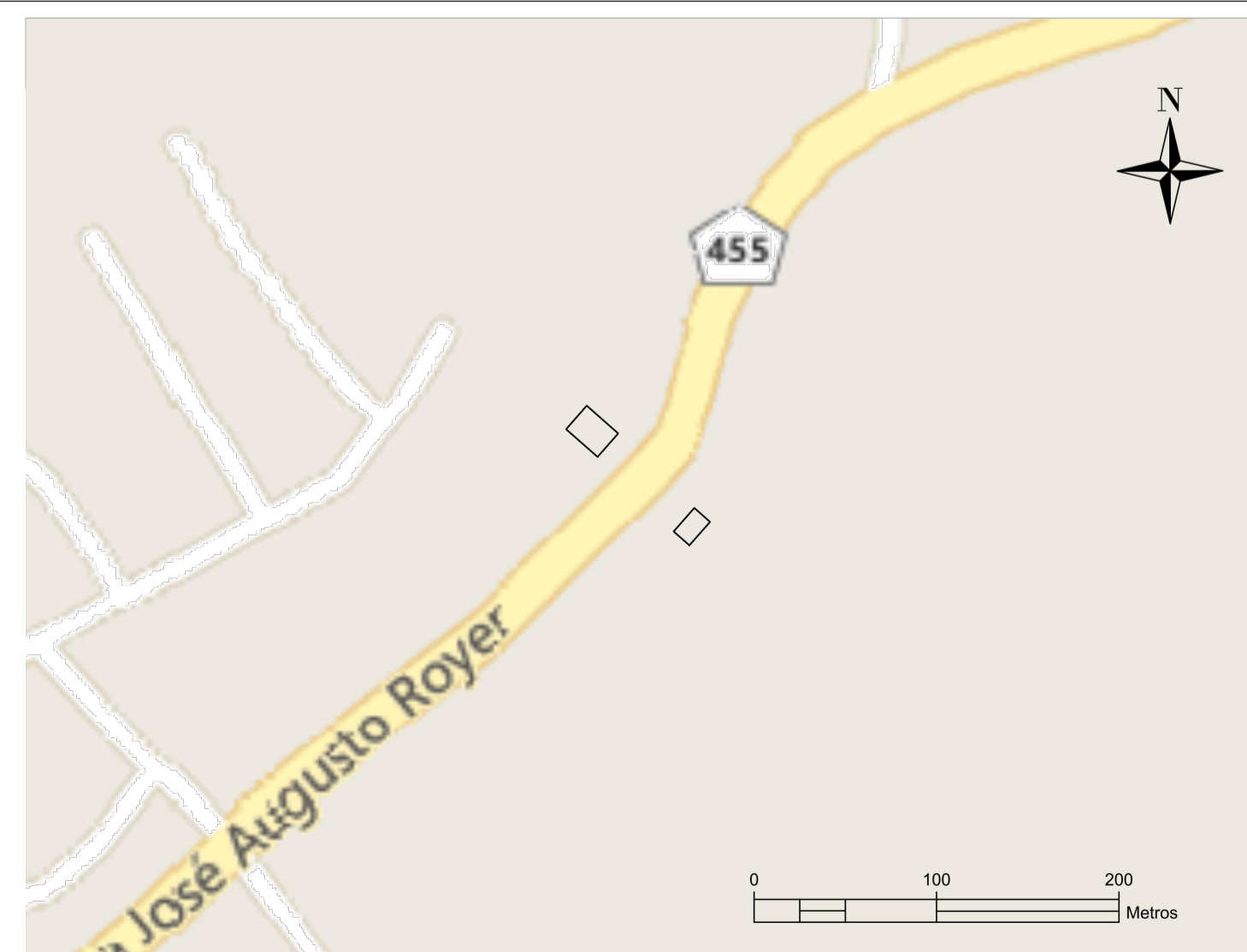

8 Planta de Localização  
sem escala

DIREITOS AUTORAIS RESERVADOS			
ALTERAÇÕES DO PROJETO SOMENTE PODERÃO SER EFETUADAS MEDIANTE AUTORIZAÇÃO DO PROJETISTA			
 ASSOCIAÇÃO DOS MUNICÍPIOS DO ALTO VALE DO RIO DO PEIXE	TÍTULO	PORTAL TURÍSTICO DE MACIEIRA	PRANCHA
	REFERÊNCIA	PROJETO ARQUITETÔNICO	ÚNICA
	CORTES	DETALHAMENTOS	
PROPRIETÁRIO	MUNICÍPIO DE MACIEIRA		ASSINATURA
DORIVAL CARLOS BORGIA PRESIDENTE	CNPJ 00.442.845/0001-37		
ODIVAR CLÓVIS BISCARO SECRETÁRIO EXECUTIVO	RESPONSÁVEL TÉCNICO	ENG.º GIOVANO MEZAROBA	
	DESENHO	ESCALA	DATA
Av. Manoel Rogas, 99 Videira - SC Fone 3566-0255	G.M	INDICADA	JULHO / 2020