

**QUADRA POLIVALENTE**  
 ESCALA: 1:100  
 ÁREA: 1.000,00m<sup>2</sup>

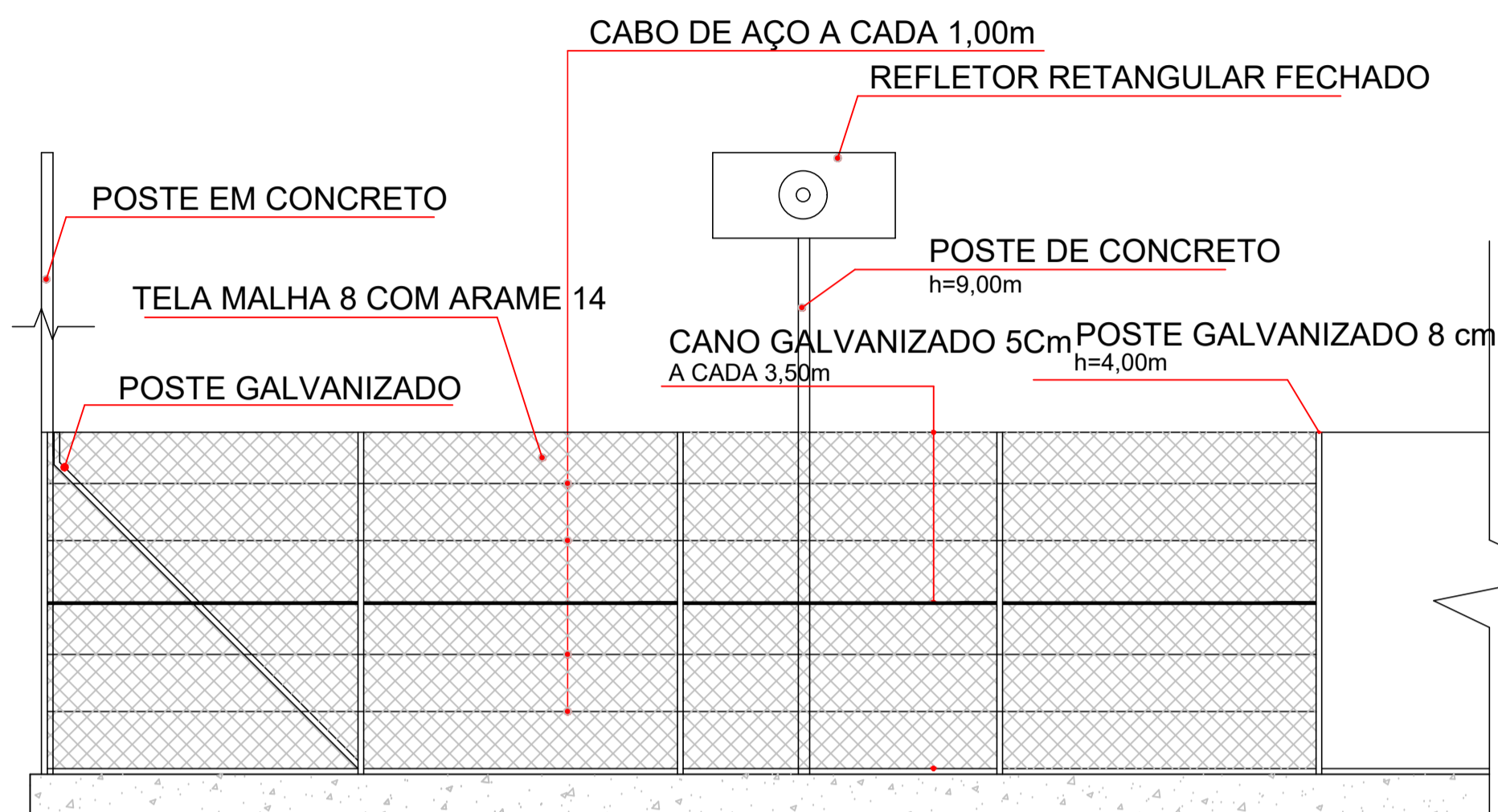

**VISTA LONGITUDINAL**  
 ESCALA: 1:50  
 h = 3,00 m

**DETALHE POSTE CONCRETO**

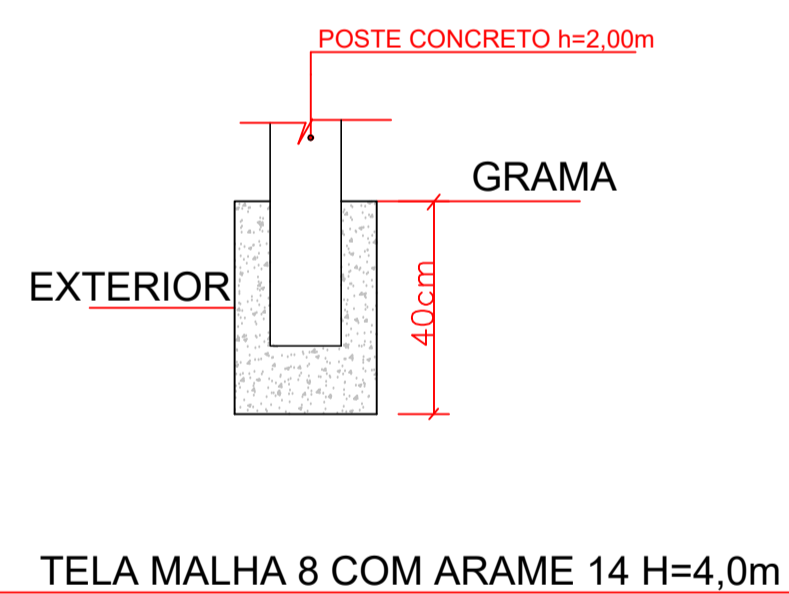

**DETALHE VIGA DE BALDRAME**

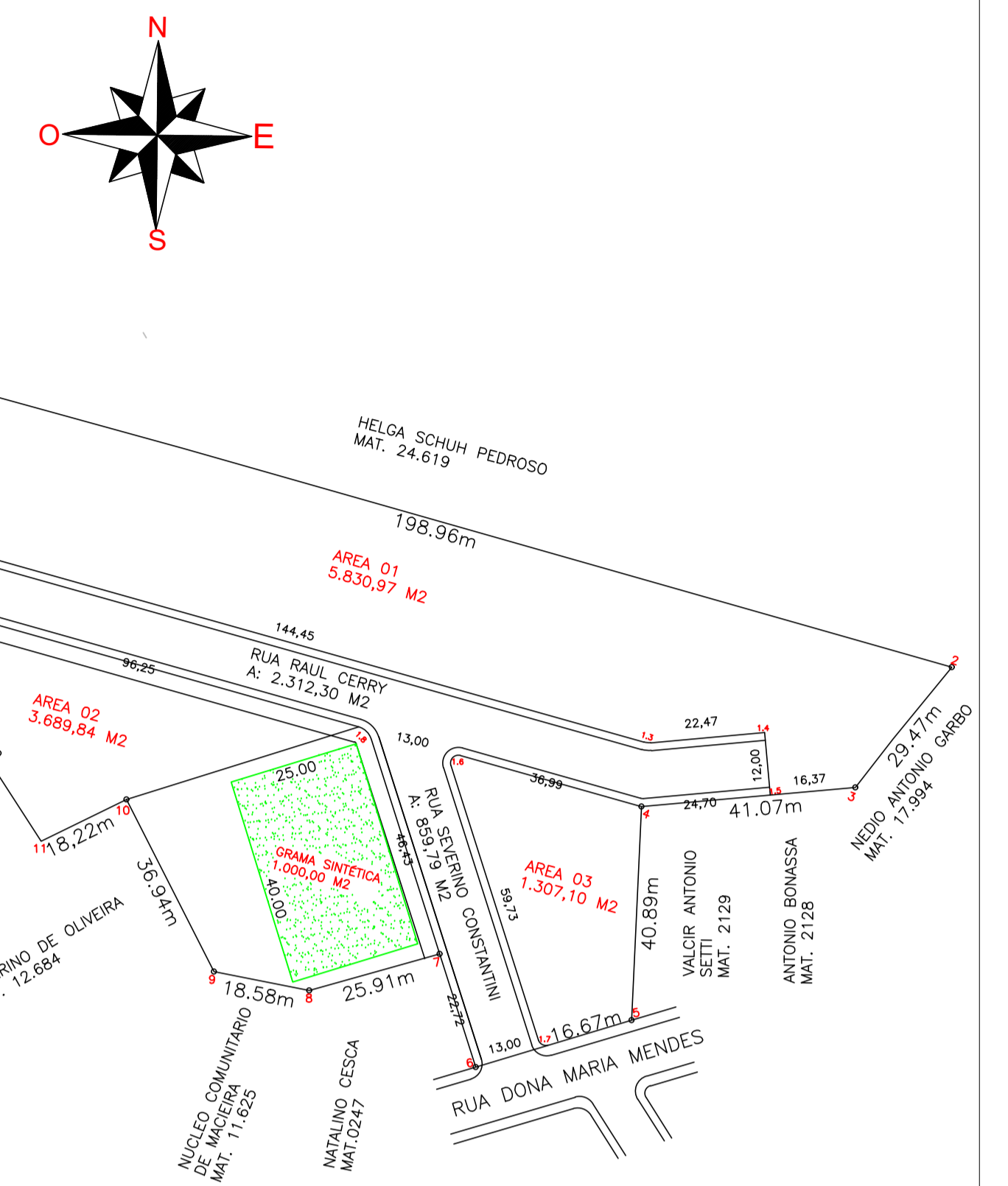

**SITUAÇÃO**  
 ESCALA: 1:500

<b>DIREITOS AUTORAIS RESERVADOS</b>	
ALTERAÇÕES DO PROJETO SOMENTE PODERÃO SER EFETUADAS MEDIANTE AUTORIZAÇÃO DO PROJETISTA	
 <b>AMARP</b> Associação dos Municípios do Alto Vale do Rio do Peixe Wilmar Carelli Presidente Odivar Clóvis Biscaro Secretário Executivo Av. Manoel Roque, 99 Videira - SC Fone 5660255	TÍTULO <b>QUADRA GRAMA SINTÉTICA</b> PRANCHA <div style="font-size: 2em; font-weight: bold; text-align: center;">01</div>
REFERÊNCIA <b>PLANTA BAIXA</b> <b>DETALHES</b> <b>PLANTA DE SITUAÇÃO</b>	PROPRIETÁRIO <b>P. M. DE MACIEIRA</b> CNPJ. 95.992.020/0001-00 ASSINATURA <hr/>
RESPONSÁVEL TÉCNICO <b>JEAN MARCELO ZIERO</b> ARQ. E URB. CAU/BR A32454-0 ASSINATURA <hr/>	DESENHO ARQ. JEAN ESCALA INDICADA DATA NOV/2019 PREFEITURA <hr/>