

CORTE A - A'
ESC: 1/75

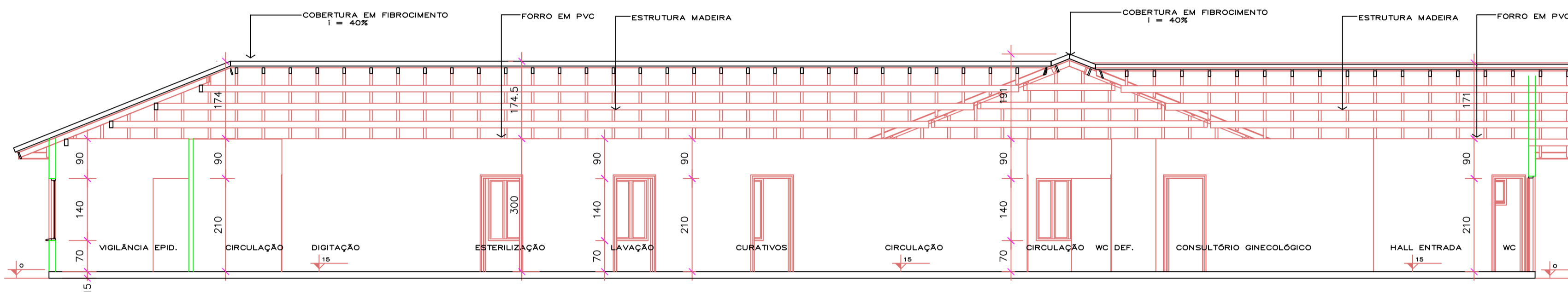

CORTE B - B'
ESC: 1/75

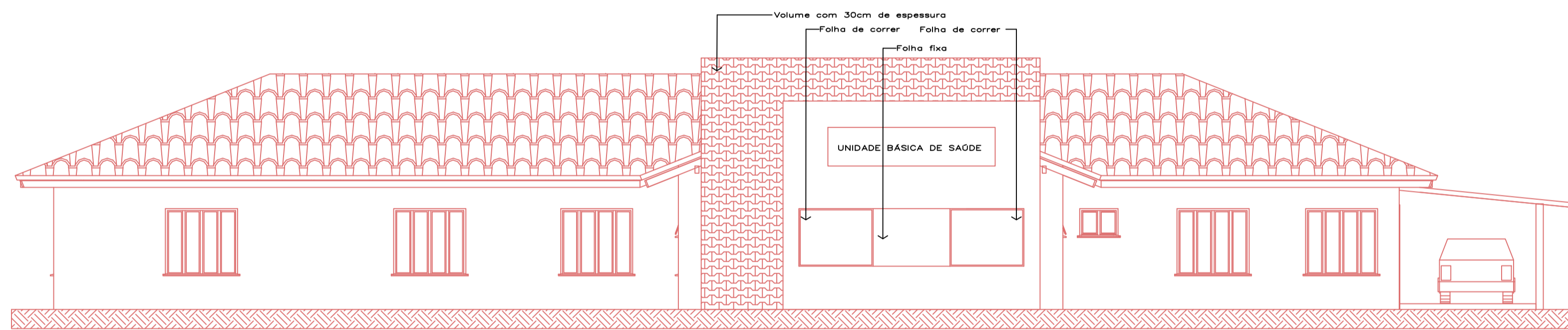

ELEVÇÃO FRONTAL
ESC: 1/75

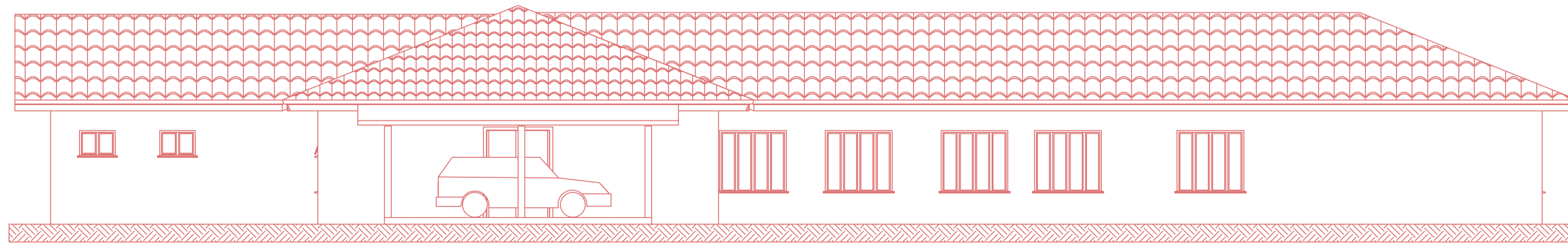

ELEVÇÃO LATERAL
ESC: 1/75

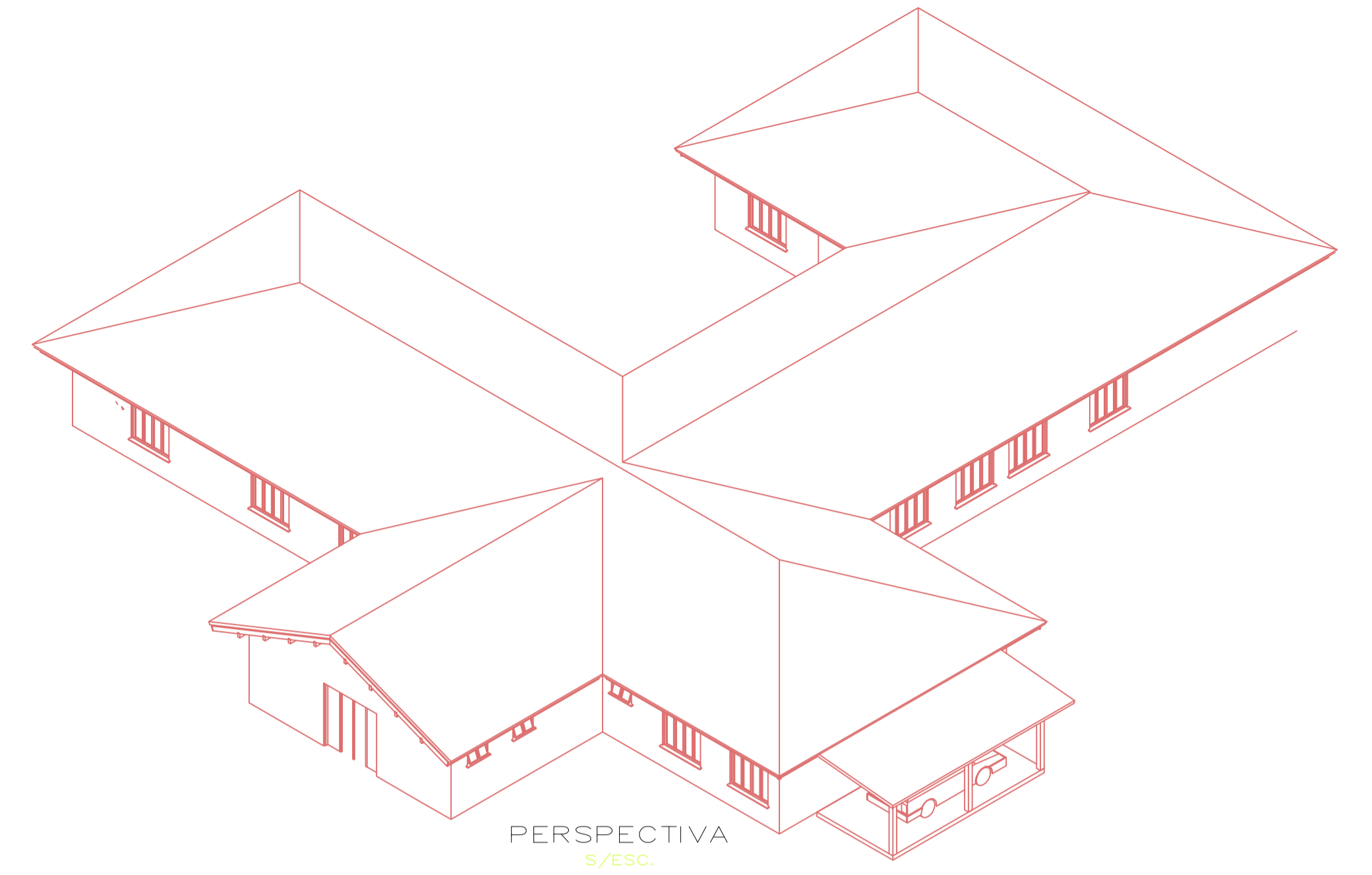

PERSPECTIVA
S/ESC.

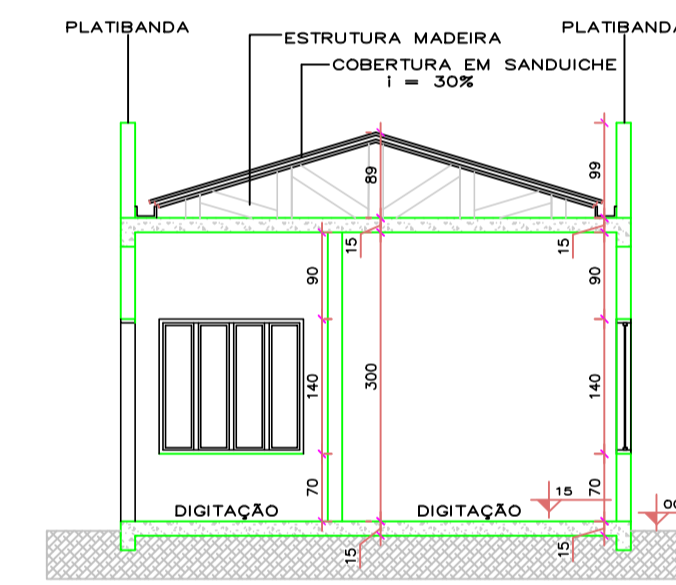

CORTE D - D
ESC: 1/75

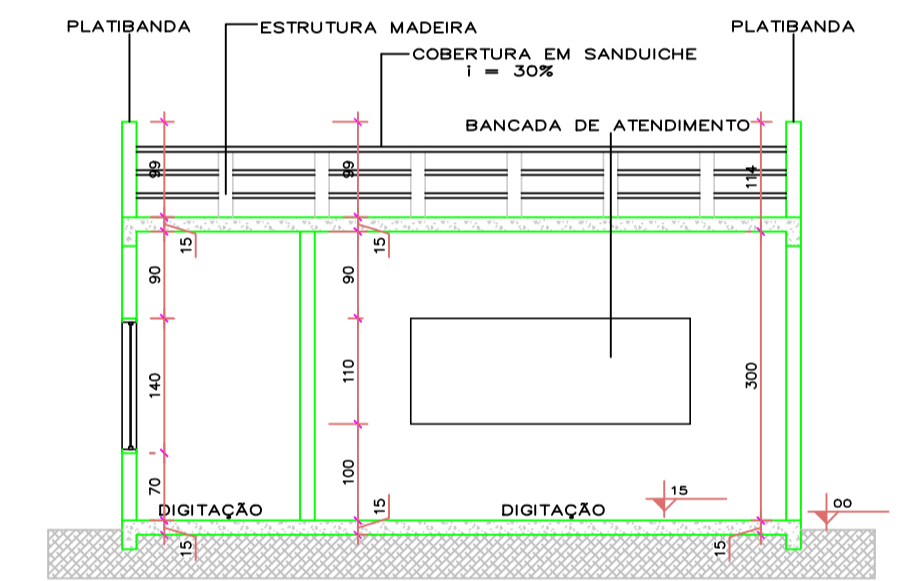

CORTE C - C'
ESC: 1/75

DIREITOS AUTORAIS RESERVADOS		
ALTERAÇÕES DO PROJETO SOMENTE PODERÃO SER EFETUADAS MEDIANTE AUTORIZAÇÃO DO PROJETISTA		
TÍTULO	PROJETO ARQUITETÔNICO	PRANCHA
REFERÊNCIA	POSTO DE SAÚDE (AMPLIAÇÃO) CORTES E ELEVÇÕES PERSPECTIVA	02
PROPRIETÁRIO	PREF. MUN. MACIEIRA 95.992.020/0001-00	ASSINATURA
RESPONSÁVEL TÉCNICO	JEAN MARCELO ZIERO ARQ. E URB. CREA/SC 055783-6	ASSINATURA
DESENHO	CAMILA_G	PREFEITURA
ESCALA	1/75	
DATA	MAIO/19	
Carlos Ivan Zanotto Presidente Odivar Clóvis Biscaro Secretário Executivo Av. Manoel Raque, 99 Vieira - SC Fone 5660255		