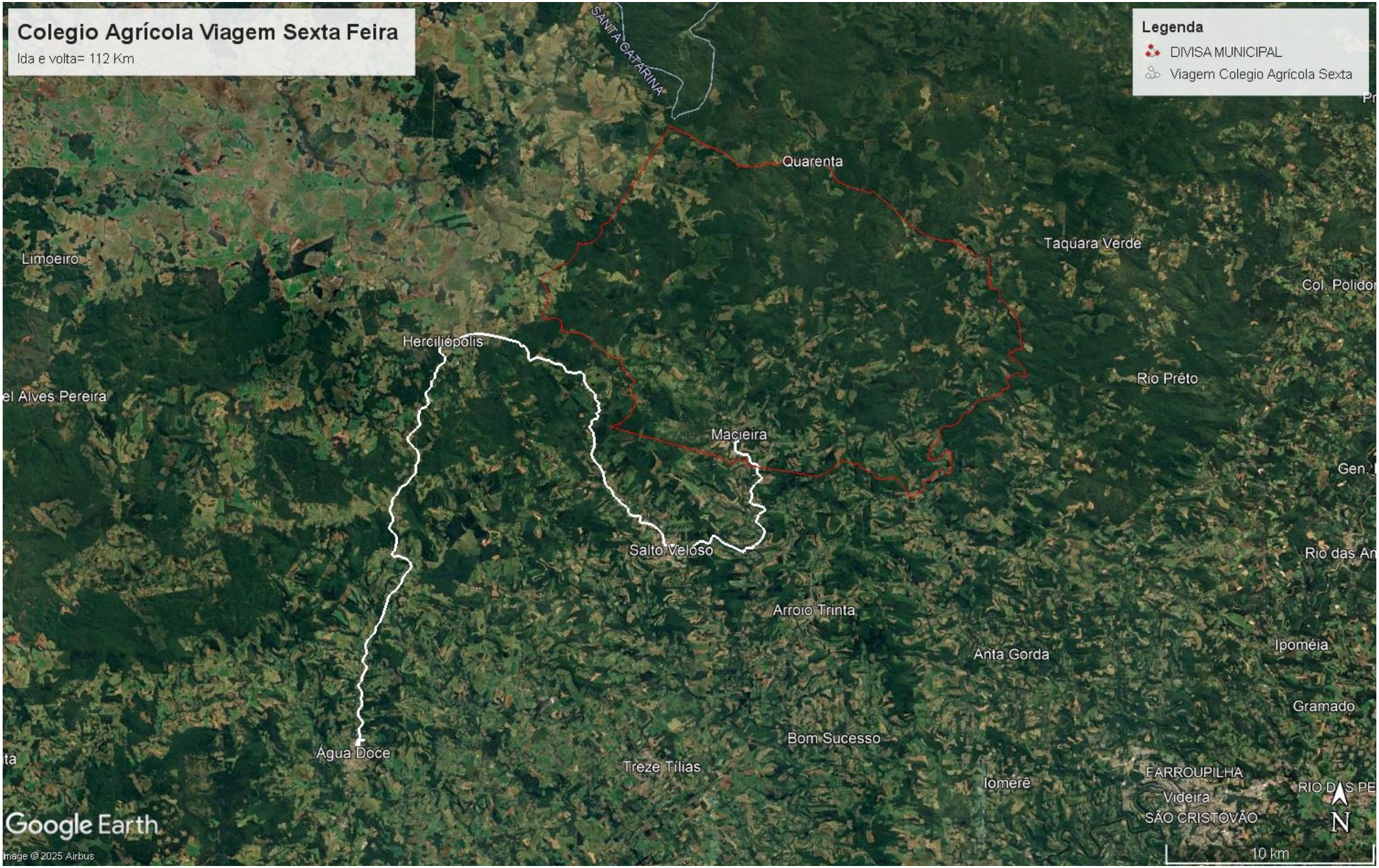
Colegio Agrícola Viagem Sexta Feira
Ida e volta= 112 Km
Legenda
DIVISA MUNICIPAL
Viagem Colegio Agrícola Sexta
SANTA CATARINA
Quarenta
Taquara Verde
Limoeiro
Col. Polidor
Herciliópolis
el Alves Pereira
Rio Prêto
Macieira
Gen.
Salto Veloso
Rio das An
Arroio Trinta
Ipoméia
Anta Gorda
Gramado
Bom Sucesso
Água Doce
Treze Tílias
Iomerê
FARROUPILHA
Videira
SÃO CRISTÓVÃO
RIO DAS PE
N
10 km
Google Earth
Image © 2025 Airbus